

# PROCEDIMENTO PARA TRATAMENTO COM JETT PLASMA LIFT

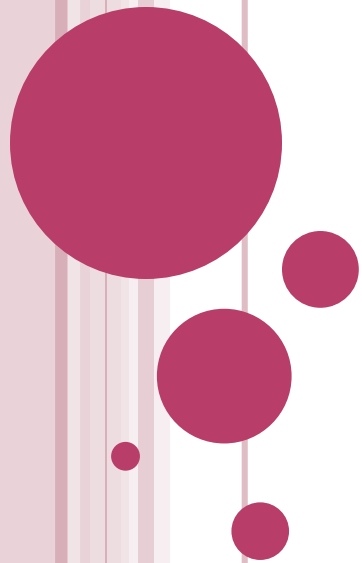

# 1. INSTALAÇÃO JETT PLASMA LIFT

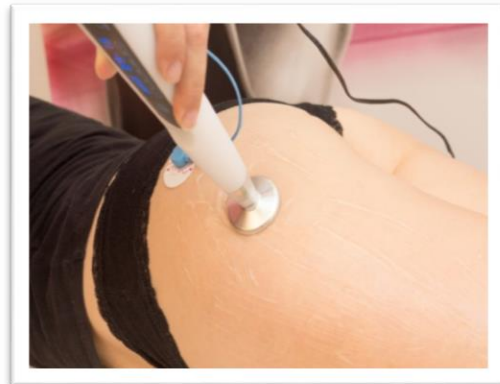
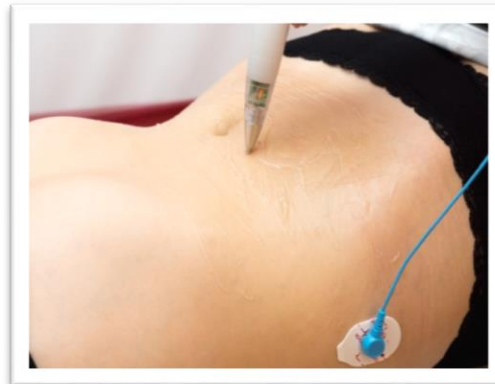
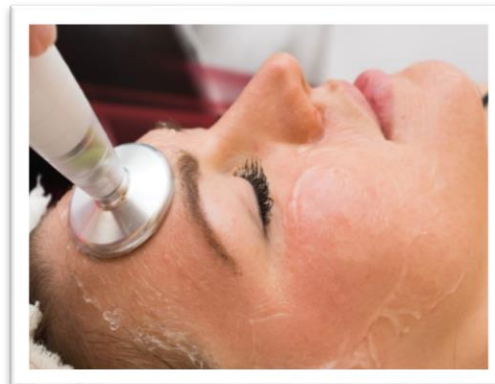

1. Conecte o cabo de aterramento azul no equipamento



2. Conecte o cabo de alimentação



3. Conecte o cabo de aterramento azul no eletrodo





4. Coloque o eletrodo o mais próximo possível da área tratada



5. Acople a ponteira escolhida



6. Conecte o equipamento em uma fonte de alimentação



## 2. CONFIGURAÇÃO DO DISPOSITIVO



1. Se a mensagem “TAPE” aparecer no visor, verifique se o eletrodo está conectado corretamente.



2. Essa é a aparência do equipamento quando o eletrodo está conectado corretamente.



3. Deslize a escala inferior de número com o dedo para ajustar o tempo.



4. Toque no botão à esquerda para ajustar a intensidade do tratamento. Defina a intensidade com escala numérica. Se tocar novamente o mesmo botão, o dispositivo começa a funcionar (luz laranja acesa)



### 3. ATENÇÃO!



1. Se a luz laranja estiver acesa no visor, o dispositivo já está ativo.

2. Durante o tratamento, pode ser que a parte transparente do equipamento aqueça

3. Nunca toque na ponta metálica se o dispositivo estiver ativo. Pode causar ferimento

4. Durante o procedimento, tanto quem manuseia o equipamento quando o paciente, devem retirar todos acessórios.

## 4. TRATAMENTO

1. Limpe e seque toda região tratada



2. Se for usado alguma loção (não obrigatório), aplique sobre toda superfície e massageie suavemente



3. Aplique o gel condutor



4. Divida a região em 6 partes. Cada parte deve ser tratada por 5 minutos

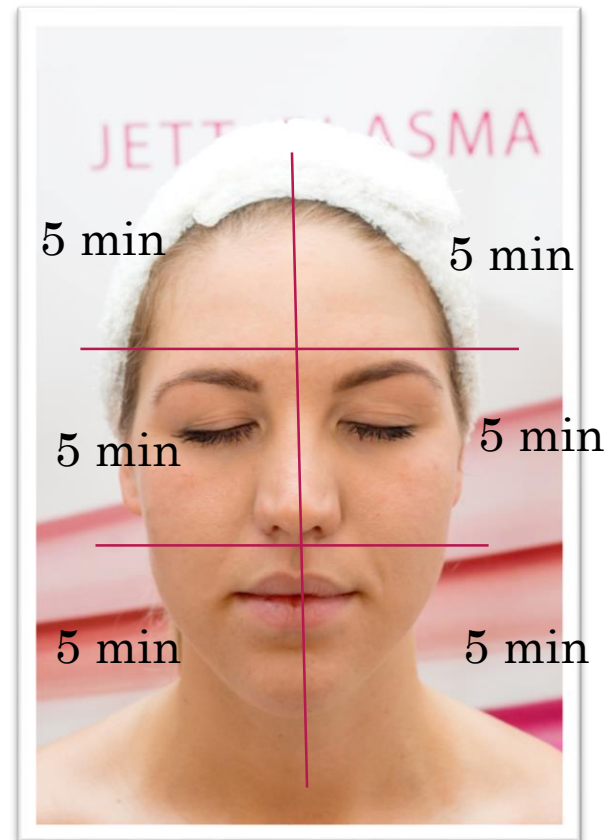

# TRATAMENTO COM A PONTEIRA PLANA

Durante o tratamento a ponteira deve ficar em contato com a pele.

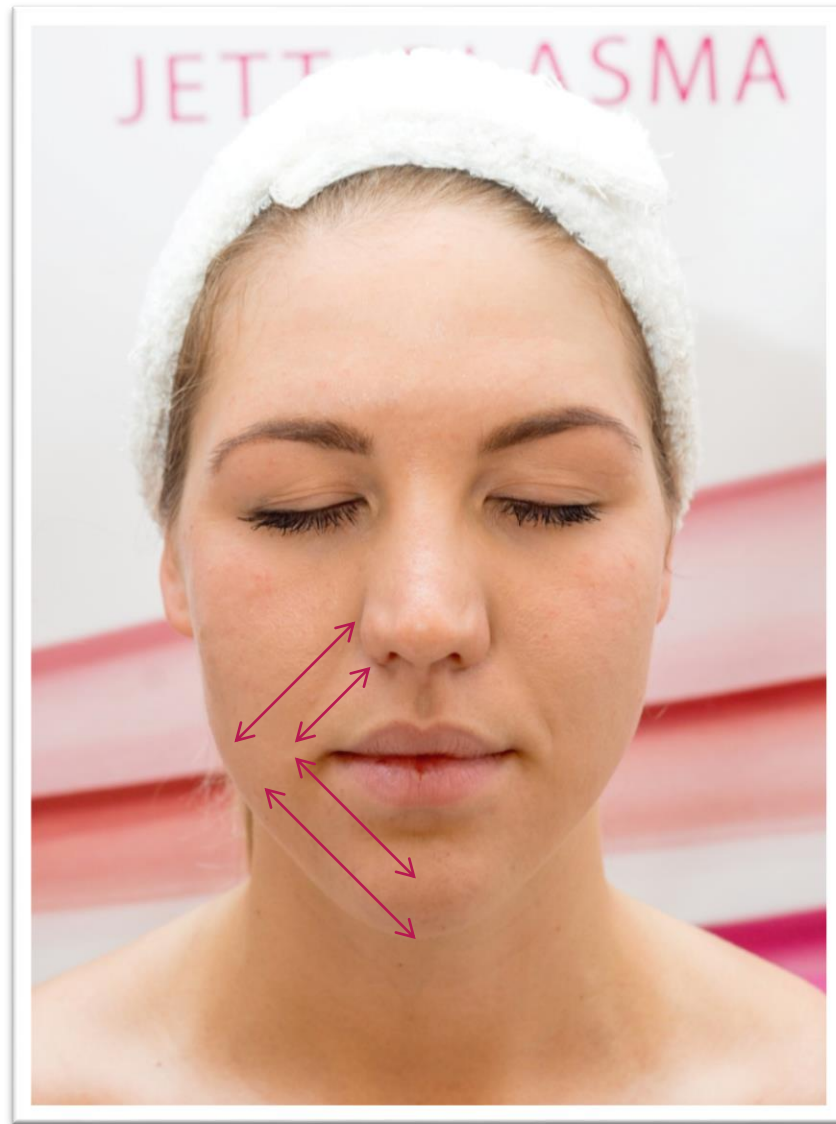



# TRATAMENTO COM A PONTEIRA PLANA

A ponteira plana deve ficar pressionando suavemente a pele durante o todo tratamento, porém sem causar incômodo ao paciente.

O movimento nessa região deve ser feito de acordo com as setas ao lado

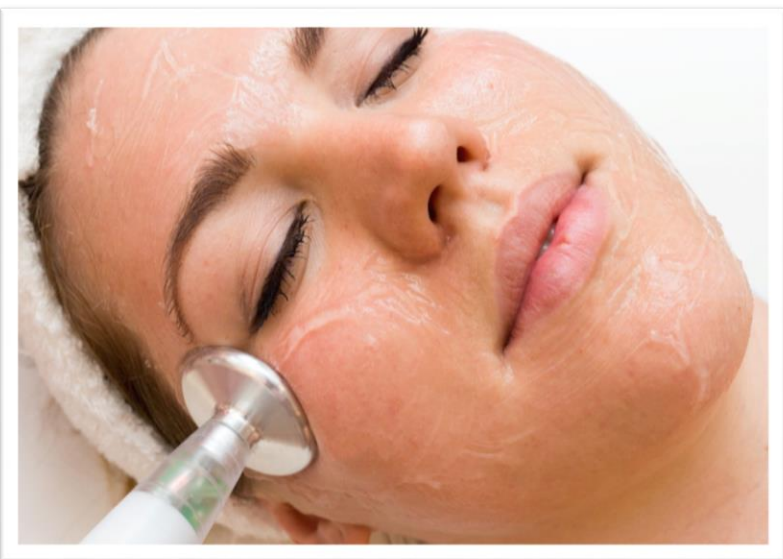

# TRATAMENTO COM A PONTEIRA PLANA

Na região da testa o movimento deve ser feito de acordo com as setas ao lado, para os lados, cima e embaixo.

Não se aproxime do cabelo do paciente, uma vez que pode queimá-lo.

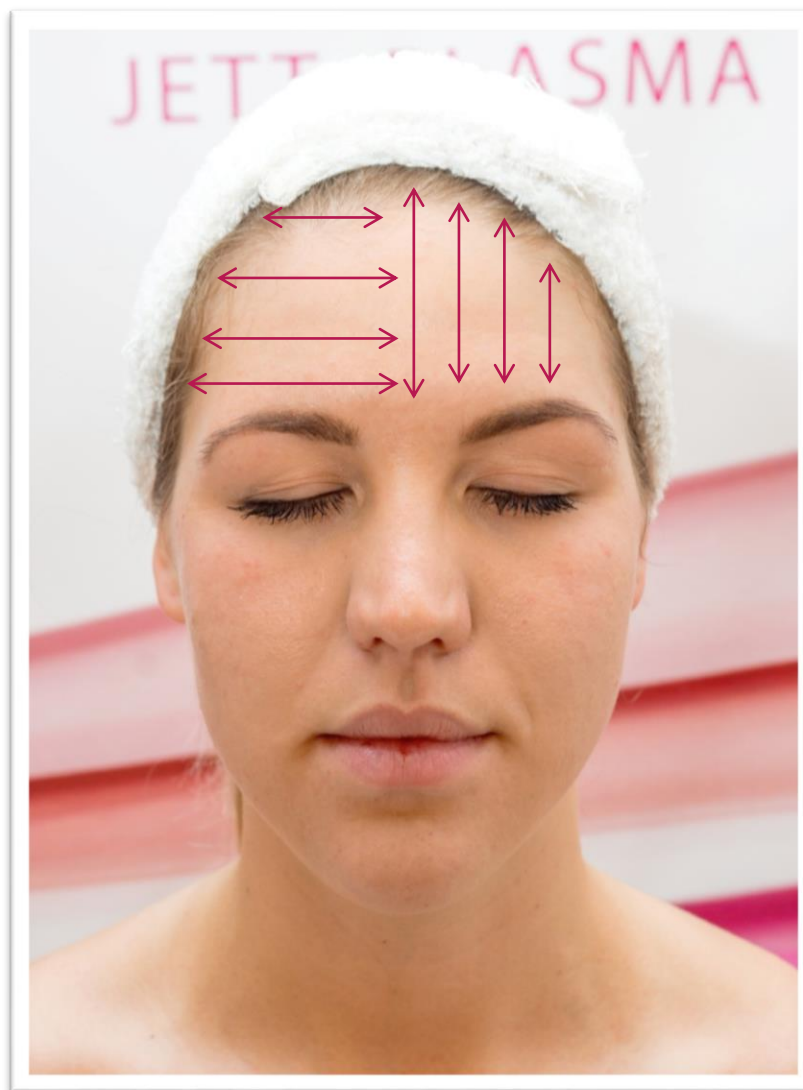

# TRATAMENTO COM PONTEIRA 5MM OU PONTIAGUDA

Essas 2 ponteiras não devem ser pressionadas contra a pele. O toque deve ser leve com a ponta e o paciente deve se sentir confortável

O tempo de tratamento com a ponteira de 5mm deve ser de 10 a 15 minutos para o rosto todo.

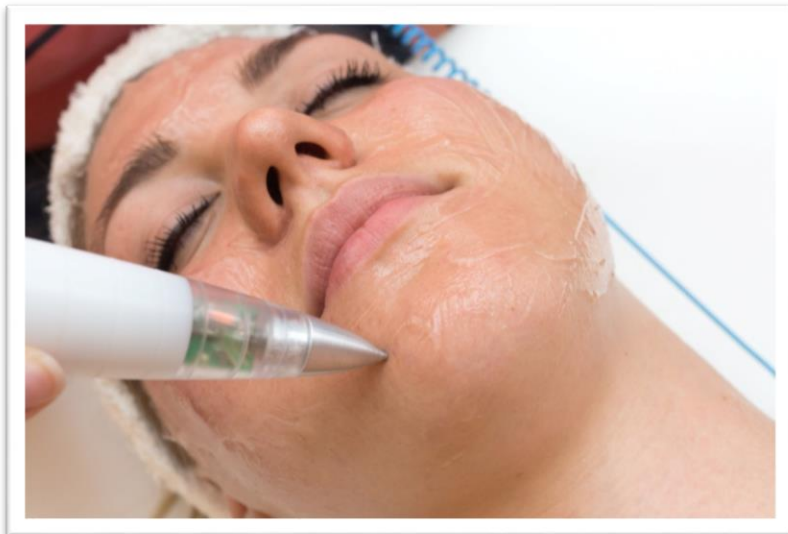

# TRATAMENTO COM PONTEIRA 5MM OU PONTIAGUDA

Faça movimentos curtos em toda região da face e de acordo com as setas ao lado

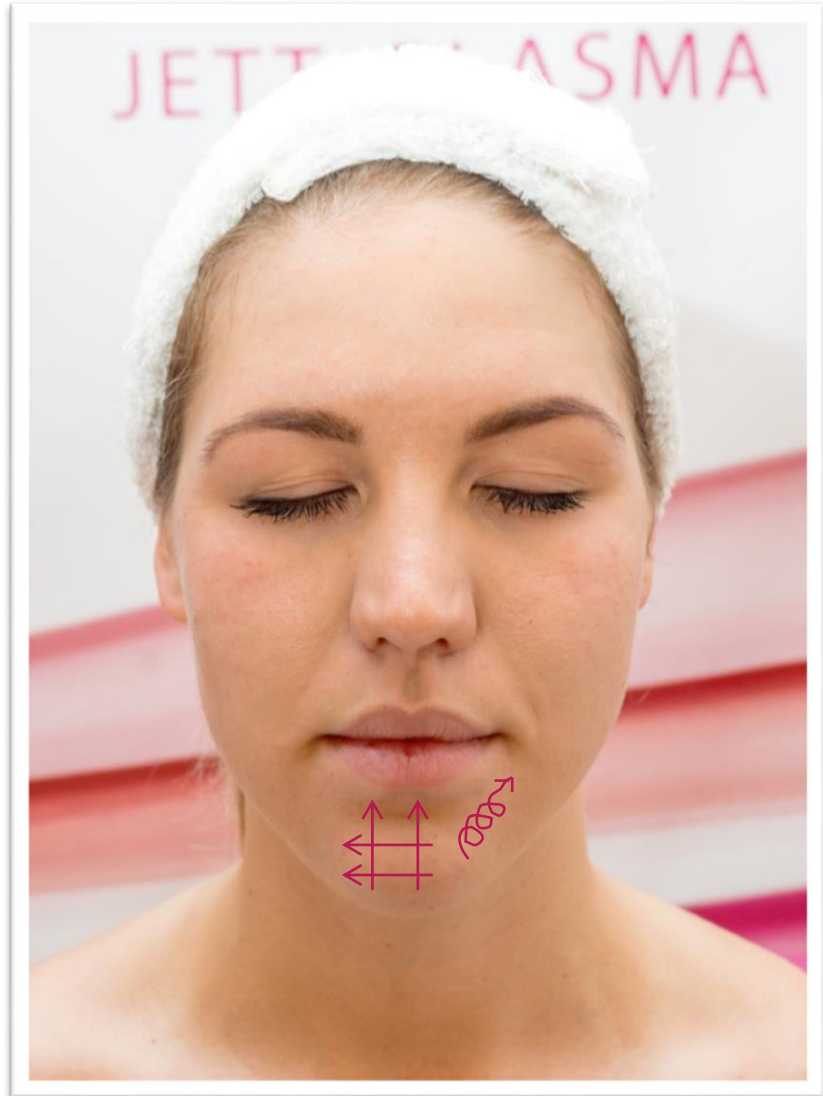

# TRATAMENTO COM PONTEIRA 3MM OU PONTIAGUDA

A ponta de 3mm é usada principalmente para tratar a área ao redor dos olhos

Não é necessário usar pressão contra a pele no tratamento com essa ponta.



# TRATAMENTO COM PONTEIRA 3MM OU PONTIAGUDA

Não é necessário uso de pressão contra a pele em tratamentos com a ponta 3mm. O toque na pele deve ser leve e o paciente se sentir confortável com isso. O movimento ao redor do olho deve ser de acordo com o desenho ao lado.

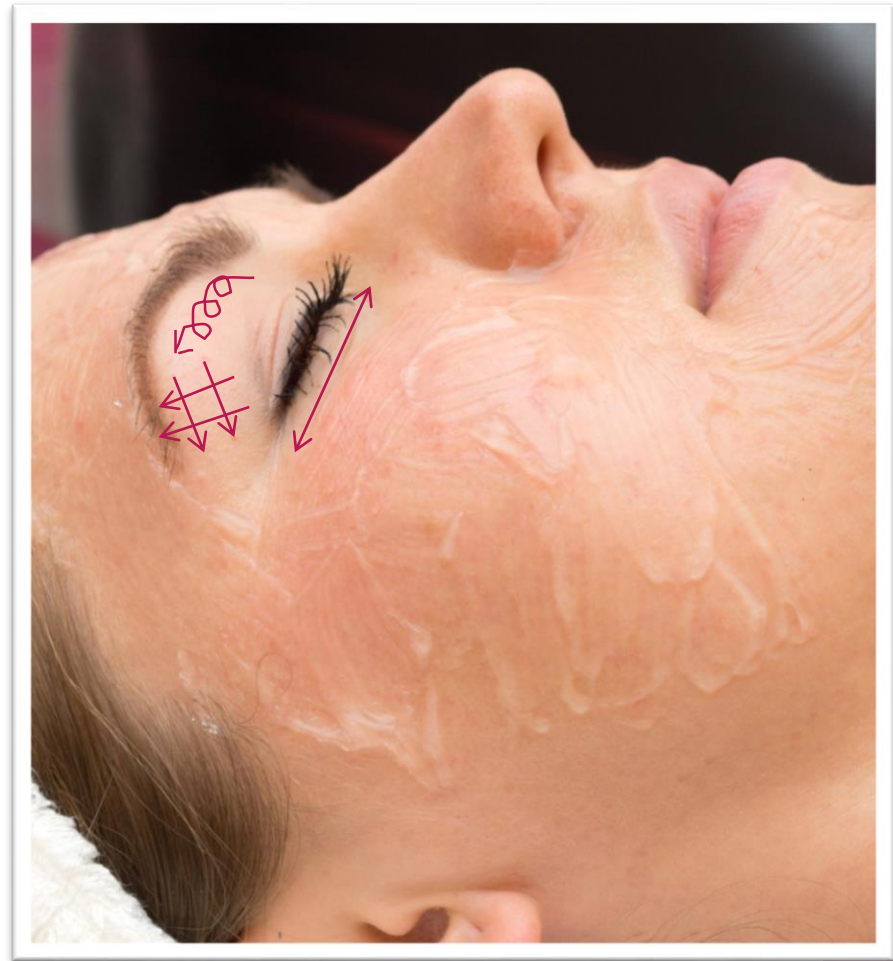

# TRATAMENTO DE RUGAS PROFUNDAS

A ponteira pontiaguda é a ideal para o tratamento de rugas profundas

Não é necessário usar pressão contra a pele no tratamento com essa ponta. O toque deve ser leve.



# MOVIMENTO PARA TRATAMENTO DE RUGAS PROFUNDAS

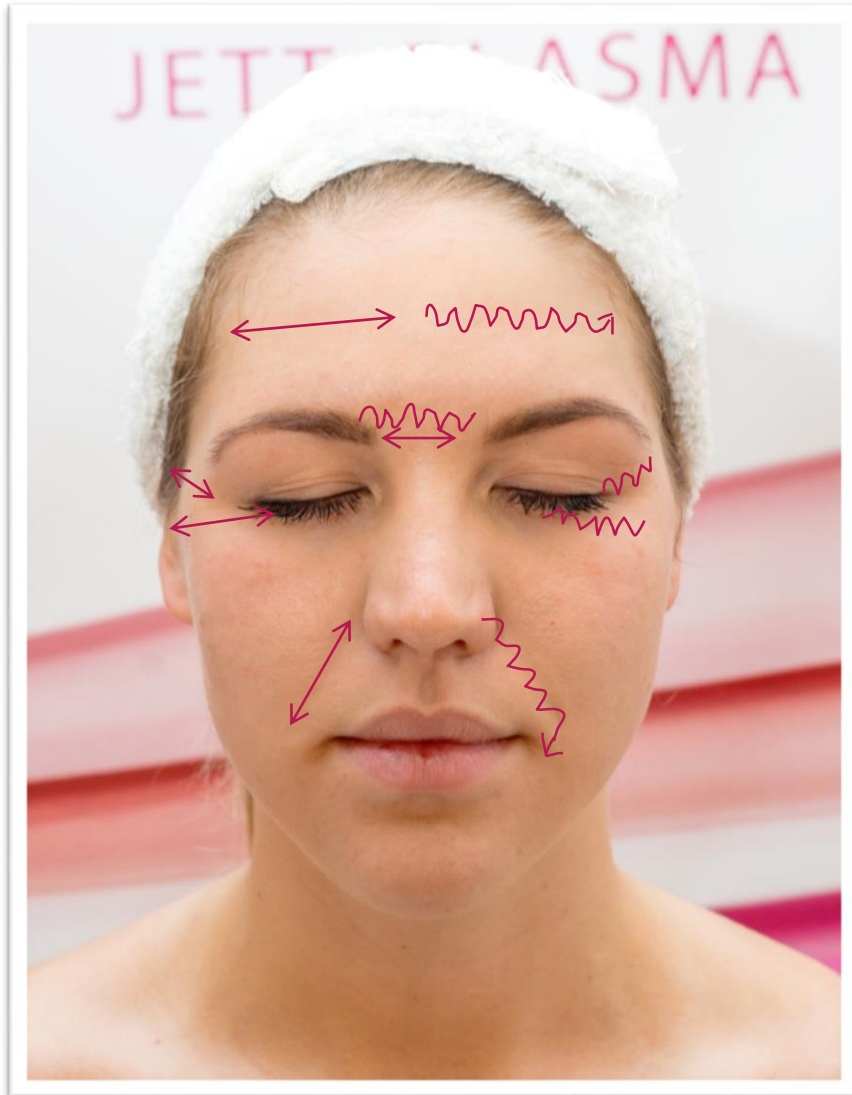

- Movimento para frente e para trás ao longo da ruga. Repita o movimento no máximo 3 vezes em cada ruga. Não pressione a ponta contra a pele, o toque deve ser leve.
- O movimento em ziguezague deve ser feito como se quisesse “costurar” a ruga. Repita o movimento no máximo 3 vezes em cada ruga. Não pressione a ponta contra a pele, o toque deve ser leve.





# POSICIONAMENTO DA PONTA

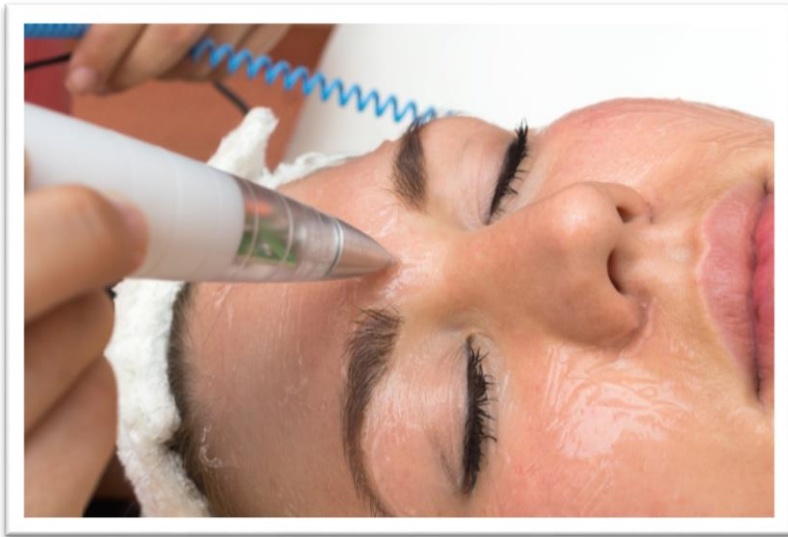

- A ponta deve estar sempre em ângulo reto ( $90^\circ$ ) em relação a pele da região tratada



## 5.FINALIZAÇÃO DO TRATAMENTO

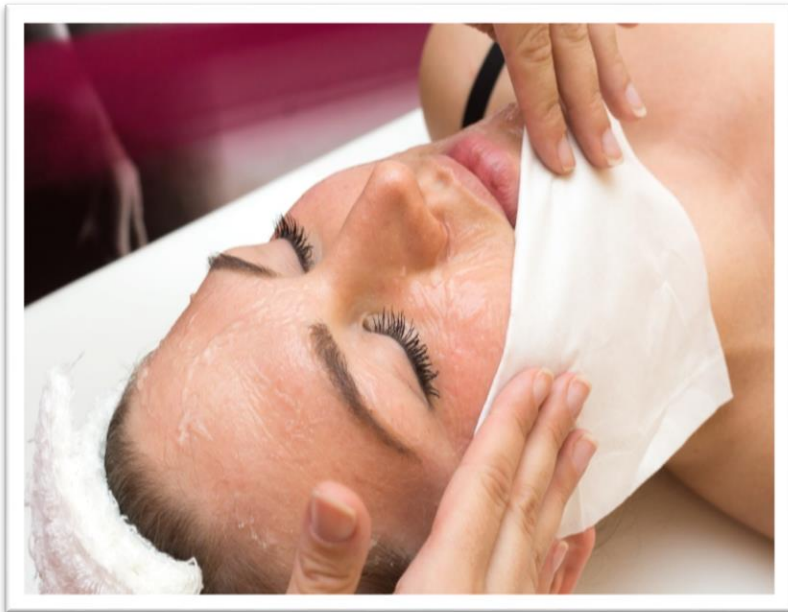

- Ao término do tratamento, a pele do paciente deve ser inteiramente limpa.
- Se desejar, pode utilizar uma máscara facial para complementar o tratamento
- O uso do Jett Plasma Lift não impede outros tipos de tratamentos faciais ou corporais



## 6. TRATAMENTO CORPORAL

O procedimento para tratamento corporal com a ponta plana é o mesmo que para tratamento facial.

